Steinerberg: Drei Fahrzeug bei einem Unfall stark beschädigt

Am Mittwochabend, 8. Februar 2017, ist es in Steinerberg zu einer Kollision mit drei beteiligten Fahrzeugen gekommen. Zwei Personen erlitten leichte Verletzungen. Die Fahrzeuge wurden stark beschädigt.

Kurz vor 20 Uhr fuhr ein 69-jähriger PW-Lenker von Goldau nach Steinerberg. Aus bisher nicht restlos geklärten Gründen geriet er auf die Gegenfahrbahn und kollidierte mit einem entgegenkommenden Fahrzeug des Strassenunterhaltsdienstes. Dieses wurde nach links abgewiesen und prallte in einen parkierten Personenwagen, welcher in der Folge ein Geländer durchbrach und über dem Abhang zum Stillstand kam.

Kantonspolizei Schwyz
Kommunikation

Für weitere Informationen wenden Sie sich bitte an:
Florian Grossmann
Chef Prävention und Kommunikation
Kantonspolizei Schwyz
Telefon +41 41 819 28 19

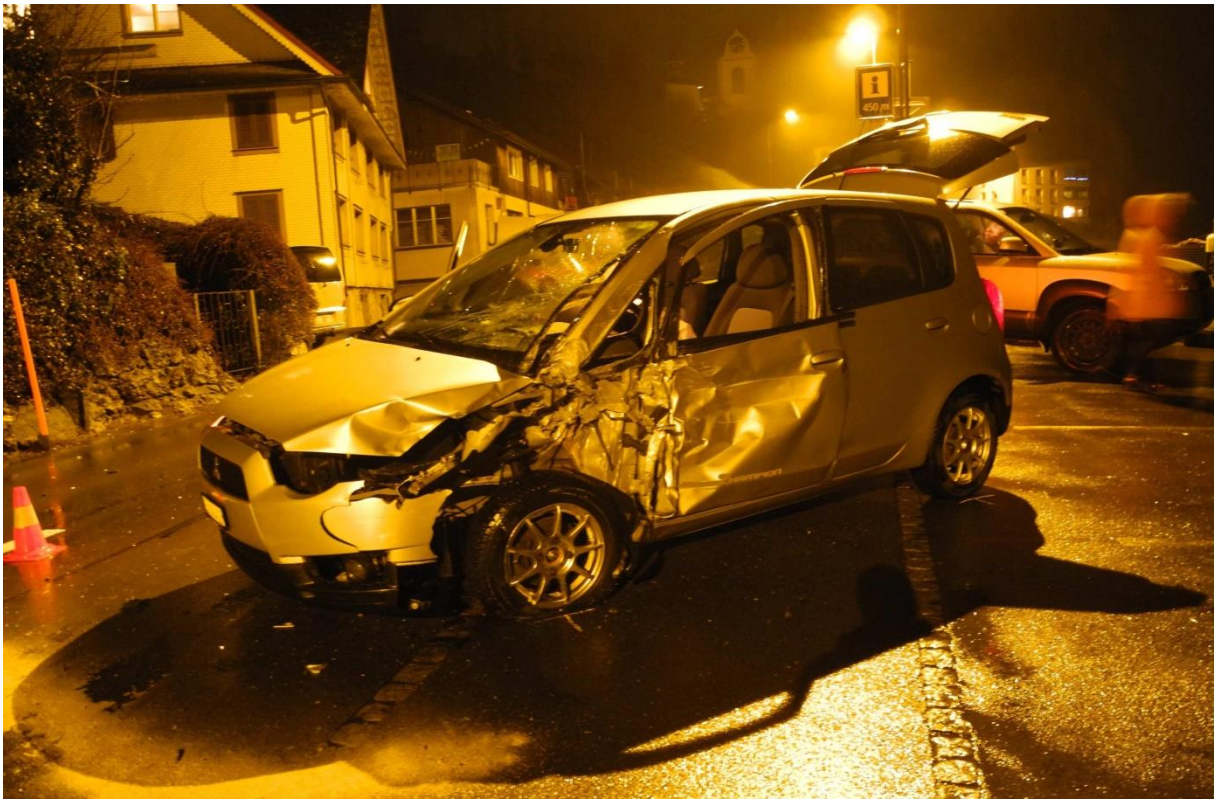

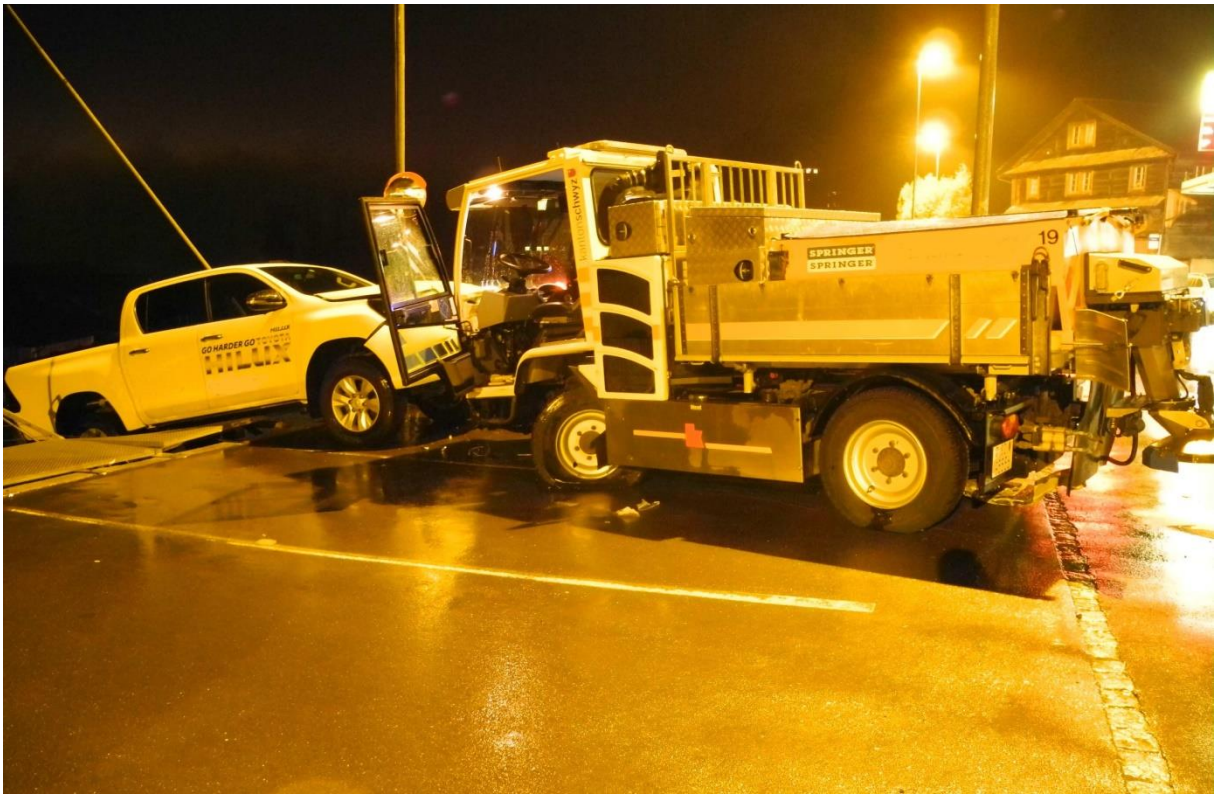
SPRINGER
SPRINGER
19

8 Goldauerstrasse
© 2009 GeoBasis-DE/BKG
© 2016 Google
© 2017 Google
Google
Bildaufnahmedatum: 11/2013 47°03'12.06" N 8°34'54.27" O Höhe 614 m

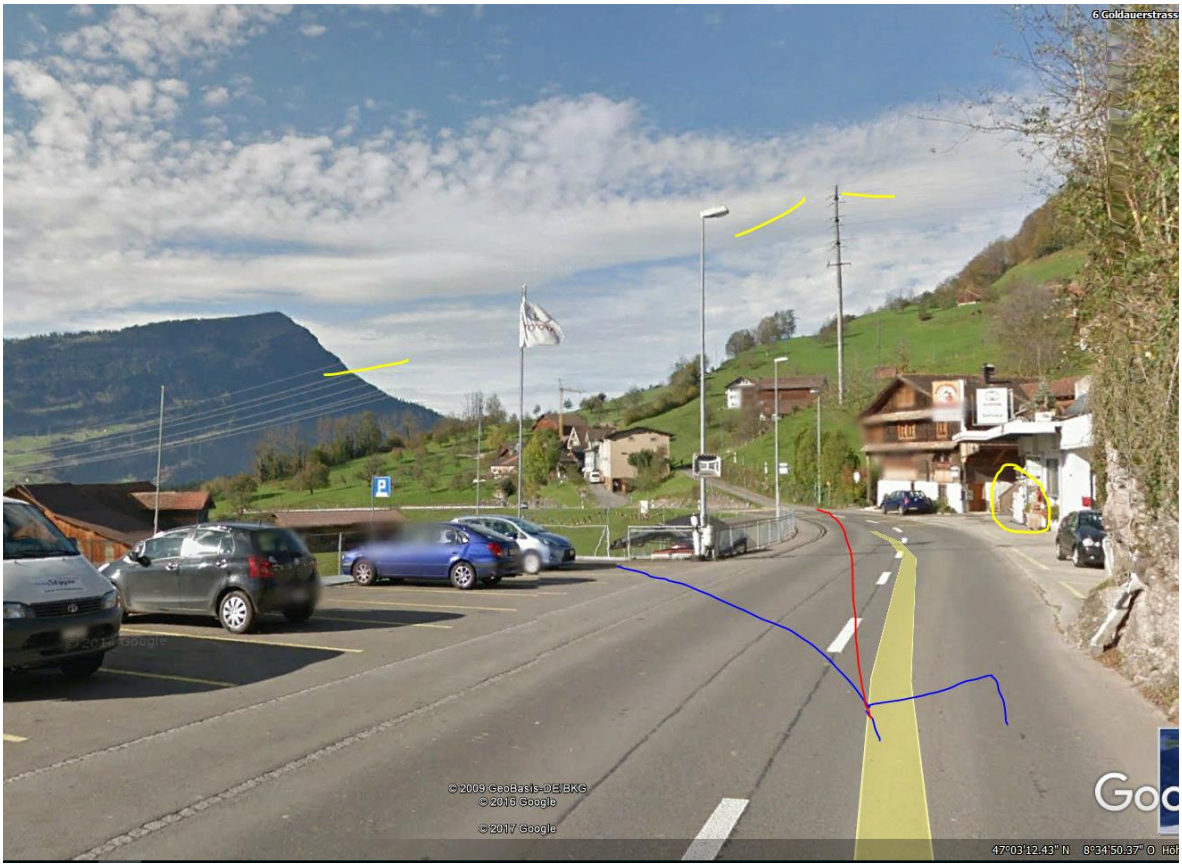
6 Goldauerstrass
© 2009 GeoBasis-DE/BKG
© 2018 Google
© 2017 Google
47°03'12.43" N 8°34'50.37" O

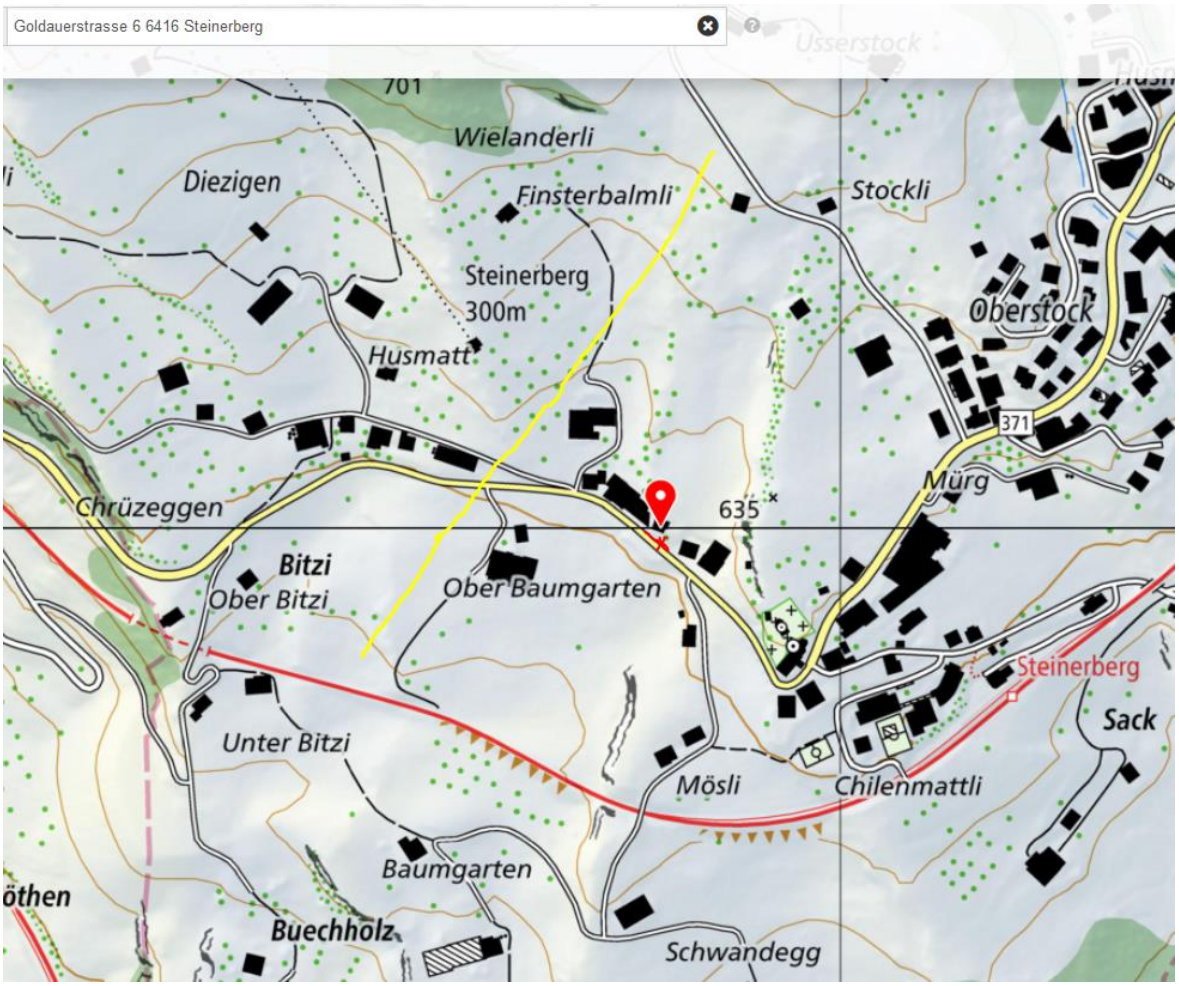
Goldauerstrasse 6 6416 Steinerberg
701
Wielanderli
Diezigen
Finsterbalmli
Stockli
Steinerberg
300m
Oberstock
Husmatt
371
Mürg
Chrüzeggen
635
Bitzi
Ober Bitzi
Ober Baumgarten
Steinerberg
Sack
Unter Bitzi
Mösli
Chilenmattli
Baumgarten
Buechholz
Schwandegg

Eine Messfahrt am 13.3.2017, ca. 17.15 ergab auf Höhe des Büros der Garage Stieger, Steinerberg ein starkes wlan-Signal; Bild 200 m vor Unfallstelle ca. 160nT (= Stromleitung bereits etwas weiter zurück, auf dem linken Messgerät ME 3840B)

100 m vor Unfallstelle

Spitze Höhe Büro (Anzeige wird um ca. 1 Sek verzögert dargestellt, Geräusch ist zeitgleich)

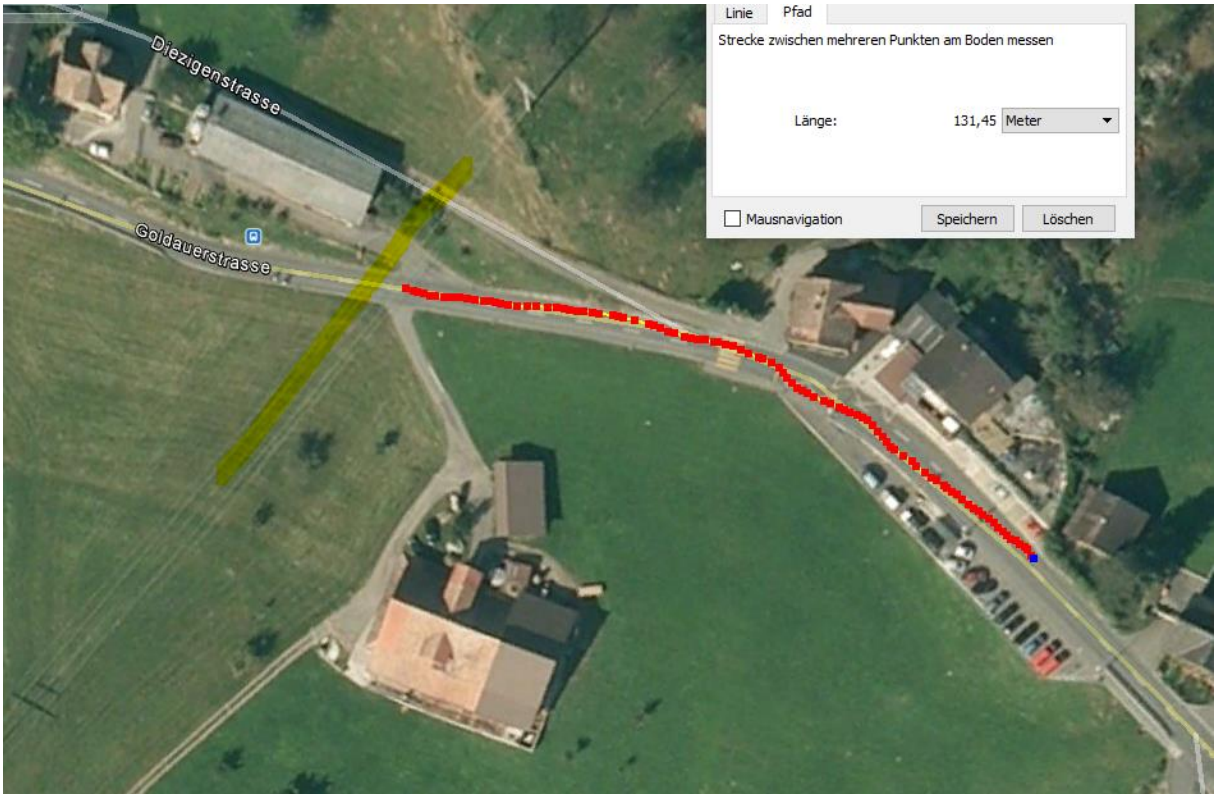

Besten Dank für die Anfrage. Gemäss vorliegenden Informationen dürfte der Unfall mutmasslich auf eine Ablenkung durch den PW-Lenker zurückzuführen sein.

weather	Steinerberg, Switzerland
	Wednesday, February 8, 2017

Recorded weather for Steinerberg, Switzerland: Show non-metric More

time range	day of Wednesday, February 8, 2017
temperature	(2 to 4) °C (average: 3 °C)
relative humidity	(81 to 98)% (average: 92%)
wind speed	(0 to 2) m/s (average: 1 m/s)

Units »

Weather history: Enlarge | Customize | Plain Text

Temperature

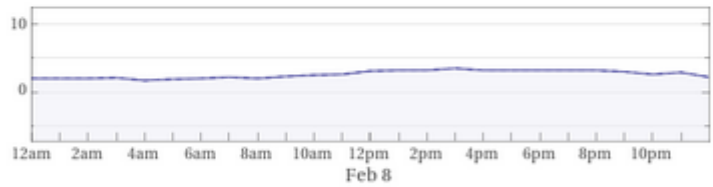

low: 2 °C Wed, Feb 8, 4:00am	average: 3 °C	high: 4 °C Wed, Feb 8, 3:00pm

Precipitation rate

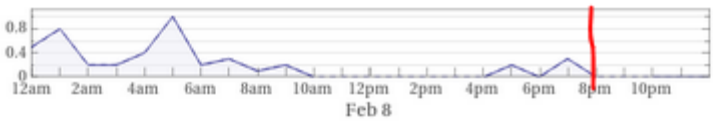

maximum: 1 mm/h
Wed, Feb 8, 5:00am

Precipitation amount

0.36 cm

Humidity

low: 81% Wed, Feb 8, 11:00pm	average: 92%	high: 98% Wed, Feb 8, 4:00am

Pressure

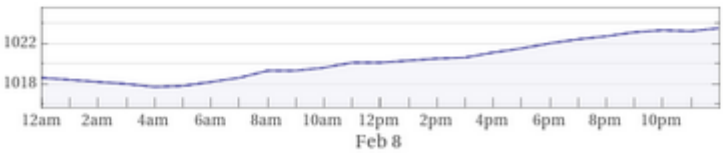

Wetter neblig, knappe Niederschläge. Der nahe wlan wird kaum gedämpft auf diese Distanz

Zum Verständnis der neurologisch/medizinischen Abläufe bei solchen Unfällen:

Niels Kuster et al. **NFP 57** http://www.snf.ch/SiteCollectionDocuments/nfp/nfp57/nfp57_synthese_d.pdf Mobilfunk bewirkt Veränderungen der Hirnströme

«Der unklare Unfall in der Verkehrsmedizin» (AGU-Seminar 2015) Dr. Ulfert Grimm Fachbereich Verkehrsmedizin Institut für Rechtsmedizin St.Gallen http://agu.ch/1.0/pdf/agu-seminar15.pdf

«Wirkungen des Mobil- und Kommunikationsfunks» Eine Schriftenreihe der Kompetenzinitiative zum Schutz von Mensch, Umwelt und Demokratie e.V.

https://www.diagnose-funk.org/publikationen/dokumente-downloads/kompetenzinitiative-broschuerenreihe

Wirkungen von Elektrosmog auf Verkehrsunfälle: https://www.hansuelistettler.ch/elektrosmog/elektrosmog-im-verkehr/studie

Zur Möglichkeit der Messung von Sendeleistungen 5G: https://www.gigaherz.ch/5g-alarmierende-resultate-erster-testmessungen/

Zum Thema Herzrhythmus hat Prof. Magda Havas, Trent University, publiziert https://magdahavas.com/pick-of-the-week-24-microwave-radiation-affects-the-heart/

Hochspannungsleitungen und Magnetfelder am Boden: http://people.ee.ethz.ch/~pascal/Hochspann/BBoden.gif

Hansueli Stettler.Bauökologie.Funkmesstechnik.Lindenstrasse 132.9016 St.Gallen.www.hansuelistettler.ch.info@hansuelistettler.ch